

Spoelbak plaatsen – Handleiding van HORN

Dit heb je nodig voor jouw project!

Materialen	Gereedschap
<ul style="list-style-type: none"><input type="checkbox"/> Sifon & afvoer<input type="checkbox"/> Afdichtingsband<input type="checkbox"/> Keukenkraan<input type="checkbox"/> Spoelbak<input type="checkbox"/> Boiler<input type="checkbox"/> Siliconenkit sanitair<input type="checkbox"/> Aansluitkraan	<ul style="list-style-type: none"><input type="checkbox"/> Zaagbladen<input type="checkbox"/> Kitpistool<input type="checkbox"/> Hout-/ universeelboor<input type="checkbox"/> IJzerzaag<input type="checkbox"/> Decoupeerzaag<input type="checkbox"/> Boormachine<input type="checkbox"/> Rolmaat<input type="checkbox"/> Waterpas

Stap-voor-stap – Zo werkt 't!

Hier kun je iets noteren

Stap 1.

Allereerst moet de precieze plaats van de spoelbak worden vastgelegd. Neem hiervoor het werkblad van de keuken af en leg de plaats aan de hand van de wateraansluitingen en zijwanden vast.

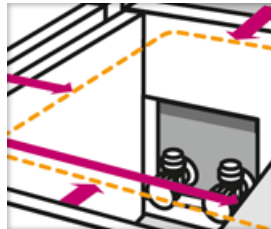

Stap 2.

De maten voor de exacte positie worden op een blad papier genoteerd, als sjabloon, en het werkblad wordt er weer opgelegd. Nu kan het sjabloon op het werkblad worden gelegd en volgens de genoteerde maten worden uitgelijnd.

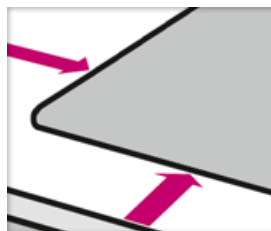

Stap 3.

Nu breng je de omtrekcontouren van het sjabloon over op het werkblad. In elke hoek boor je een gat van 10 mm voor de decoupeerzaag.

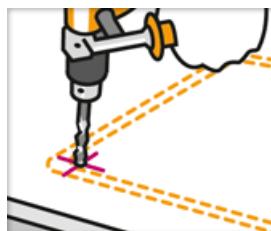

Stap 4.

De uitsparing voor de spoelbak kun je nu voorzichtig met de decoupeerzaag worden uitgezaagd. Zorg ervoor dat de smalle stukken van het werkblad niet afbreken.

**Stap 5.**

Let er bij de aanschaf van het afvoergarnituur en de sifon op dat ze beide op de spoelbak passen. Voordat je de spoelbak in de uitsparing van het werkblad zet, monteer je eerst de overloop en het afvoergarnituur.

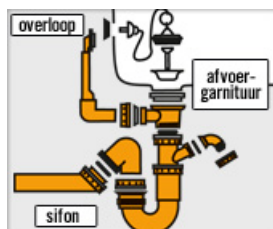
**Stap 6.**

Leg vóór het plaatsen van de spoelbak in de afvoeropening een afdichtring onder de spoelbakstop. Na het verbinden van het onderste klepdeel en de spoelbakstop, draai je het schroefdraad stevig vast. De sifon kan nu zo worden gemonteerd, dat hij na het plaatsen van de spoelbak aan de afvoerklep kan worden gezet.

**Stap 7.**

Het is belangrijk de rand van de spoelbak volledig af te dichten tegen binnendringend water. Hiervoor wordt een afdichtmiddel, siliconen voegafdichting, bij de zaagranden gebruikt of afdichtband aan de rand van de spoelbakuitsparing geplakt.

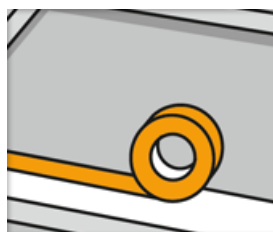
**Stap 8.**

Vervolgens kun je de spoelbak plaatsen. Lijn de spoelbak waterpas uit in de uitsparing en schroef hem met de bijgevoegde bevestigingsklemmen aan het werkblad.

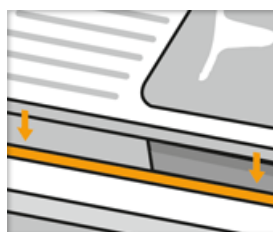
**Stap 9.**

Draai de bevestigingsschroeven gelijkmatig met de hand vast en zorg ervoor dat de afdichtband aan de rand van de spoelbak er niet uit komt. Wanneer de bevestigingsplaatsen moeilijk toegankelijk zijn, wordt de spoelbak vóór de montage van het werkblad erin gezet en vastgeschroefd. Tip: de bevestiging van de diverse spoelbakfabricanten kan verschillen. Let daarom altijd op de bijgevoegde montagehandleiding.

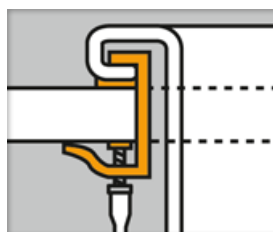
**Stap 10.**

Schuif voor de montage van de kraan de afdichtring over de beide leidingen en zet de kraan in het kraangat van de spoelbak. Van onderaf komen over de leidingen eerst de bijgevoegde rubberen ringen, de metalen ringen en dan de contra moeren. Draai de moeren eerst licht aan en lijn de kraan recht op de bovenkant van de spoelbak uit. Staat de kraan waterpas? Nu kun je de contra moeren stevig vastdraaien. Hiervoor is er een speciale kraansleutel, die ideaal is voor krappe werkplekken.



Stap 11.

De beide verchromde koperen buisjes van de kraan worden zo ingekort, dat ze zonder buigen in het hoekventiel kunnen worden gestoken. Gebruik voor het inkorten een pijpsnijder of een metaalzaag.

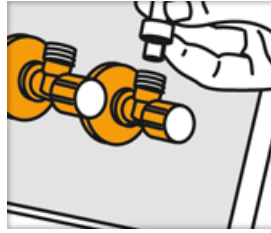

Stap 12.

Verbind nu de sifon met de afvoerleiding. Wanneer je er een beetje afwasmiddel in smeert, glijdt de buis beter in de rubberen ring van de afvoerleiding. Maak hiervoor de rubberen ring een beetje nat. Nu moet je de sifon nog met de afvoerklep verbinden. Hiervoor draai je eerst de schroefkoppeling licht aan en controleer je of hij goed zit. Daarna draai je de schroefverbinding stevig vast.

